GOBIERNO DEL ESTADO DE MÉXICO

SECRETARÍA DE SEGURIDAD

EDOMÉX DECISIONES FIRMES, RESULTADOS FUERTES.

Secretaría de Seguridad

Dirección General de Desarrollo Institucional e Innovación

Violencia contra la Mujer

Ecatepec de Morelos

Del 01 al 31 de Enero del 2023

911 EMERGENCIAS

089 DENUNCIA ANÓNIMA

Incidencia por día y hora, Ecatepec de Morelos

HORA	DOMINGO	LUNES	MARTES	MIERCOLES	JUEVES	VIERNES	SABADO	Total general
0:00 - 0:59	8	2	1	5	2	3	3	24
1:00 - 1:59	7	2	1	2	3	1	2	18
2:00 - 2:59	6	7	1	3	0	1	1	19
3:00 - 3:59	2	1	1	1	0	1	3	9
4:00 - 4:59	5	0	1	2	0	1	3	12
5:05 - 5:59	6	0	3	0	0	0	2	11
6:00 - 6:59	3	1	1	0	1	1	2	9
7:00 - 7:59	0	2	3	1	0	0	0	6
8:00 - 8:59	4	0	1	0	3	2	3	13
9:00 - 9:59	2	3	3	6	1	1	2	18
10:00 - 10:59	5	3	1	1	5	4	0	19
11:00 - 11:59	5	3	5	0	2	5	4	24
12:00 - 12:59	4	1	2	5	1	5	3	21
13:00 - 13:59	4	3	2	4	2	5	4	24
14:00 - 14:59	9	5	3	2	4	3	3	29
15:00 - 15:59	7	0	2	3	3	3	1	19
16:00 - 16:59	11	3	8	1	4	3	5	35
17:00 - 17:59	5	2	4	3	5	4	4	27
18:00 - 18:59	4	5	6	3	3	7	3	31
19:00 - 19:59	5	4	0	7	6	4	6	32
20:00 - 20:59	4	7	6	9	4	4	4	38
21:00 - 21:59	8	4	6	3	2	4	5	32
22:00 - 22:59	8	7	4	2	4	2	5	32
23:00 - 23:59	7	3	6	7	3	5	8	39
Total general	129	68	71	70	58	69	76	541

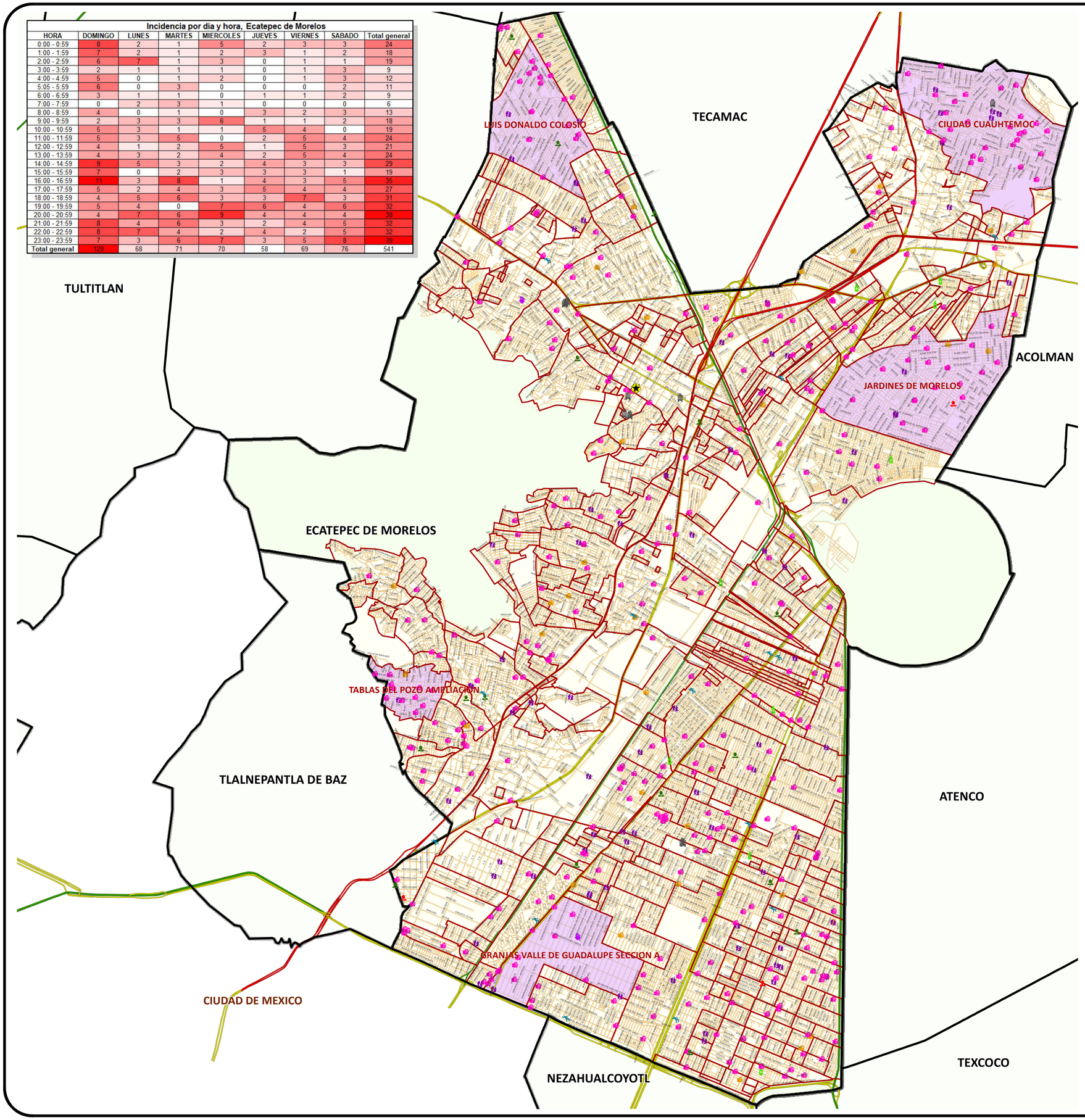

Simbología

- Cabecera Municipal
- Infraestructura Gubernamental

Incidencia Delictiva 911

- Abuso sexual 3
- Acoso u hostigamiento sexual 16
- Homicidio 14
- Violación 2
- Violencia contra la mujer 392
- Violencia de pareja 34
- Violencia familiar 80

Incidencia Delictiva 089

- Venta de drogas 9

Vías Principales

- Carretera Estatal
- Carretera Federal
- Vialidad en Zona Urbana
- Eje de Calles
- Colonias de mayor incidencia
- Límite de Colonias
- Manzanas
- Caserío disperso
- Municipios Colindantes
- Ecatepec de Morelos
- Límite Estatal

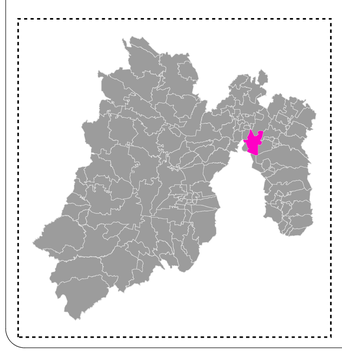

N W E S

DGDII

Elaboró: Área de Cartografía Digital

Fuente: Base Cartográfica INEGI, IGECEM

ACUERDO SS/CT/EXT/VII/001/2020 contenido en el Acta de la Séptima Sesión Extraordinaria 2020 del Comité de Transparencia de la Secretaría de Seguridad: En fecha 20 de julio de 2020, el Comité de Transparencia de la Secretaría de Seguridad aprueba por unanimidad de votos, como información Reservada por un término de cinco años los Mapas georreferenciales de la violencia contra las mujeres en los 11 municipios con Declaratoria de Alerta de Violencia de Género contra las Mujeres en el Estado de México del año 2015 a la fecha.